



**FAABORG-MIDTFYN
KOMMUNE**

By, Land og Kultur

BYG
Mellemgade 15
5600 Faaborg

Tlf. 7253 2104
teknik@fmk.dk
www.fmk.dk

Landzonetilladelse

Dato: 6. januar 2023

Faaborg-Midtfyn Kommune har godkendt din ansøgning om landzonetilladelse til:

**Opførelse af ny bygning til kvæg
på Assensvej 184, Ringe
Matrikel nr. 2a, Hillerslev By, Hillerslev**

Kontakt

Gitte Nykjær Madsen
gimad@fmk.dk
Direkte tlf. 7253 3493

Sagsoplysninger

Assensvej 184 (5750)
5750 Ringe

Ejendomsnr. 12868
Matrikelnr. 2a, Hillerslev By, Hillerslev

Sagsid. 01.03.03-P19-127-22

Tilladelsen er kun gyldig, hvis den er udnyttet indenfor 5 år¹.
Er arbejdet ikke begyndt til den tid, bliver tilladelsen annulleret.

Tilladelsen er meddelt i henhold til Planloven § 35, stk. 1 og betinger, at arbejdet bliver udført som beskrevet i ansøgningen og i overensstemmelse med nuværende gældende love og regler samt de betingelser, der er nævnt nedenfor.

Vilkår for landzonetilladelsen

Landzonetilladelsen er givet på følgende vilkår:

- Udvendige bygningsdele skal holdes i afdæmpede farver, som harmonerer med omgivelserne.

Der gøres opmærksom på, at dit byggeprojekt ikke må påbegyndes, før der er meddelt byggetilladelse.

Der kan tidligst meddeles byggetilladelse, når klagefristen er udløbet.

Baggrund for landzonetilladelsen

Du har søgt om tilladelse til opførelse af en stald på 65 m² til ca. 2 tyrekalve, samt foder og wrap til dyrene.

På den ønskede placering, ligger der et maskinhus på 85 m², der nedrives i forbindelse med opførelsen af den nye staldbygning.

Bygningen opføres i dimensionerne 14 x 4,5 m. og med en højde på ca. 3,15 m.

Projektet kræver en landzonetilladelse efter Planloven § 35, da der er tale om opførelse af en stald til eget hobbybrug på ejendommen.

Et af hovedformålene med Planlovens landzonebestemmelser er at sikre landskabelige, naturbeskyttelsesmæssige og rekreative interesser.

Ejendommen er en beboelsesejendom med et grundareal på 19.406 m², hvor der er registreret en bolig på 163 m², landbrugsbygninger på i alt 545 m², samt en garage på 40 m².

Telefontider

Mandag	10:00-12:00
Tirsdag	10:00-12:00
Onsdag	LUKKET
Torsdag	15:00-17:00
Fredag	10:00-12:00

Abningstider

Møder skal bookes på forhånd i telefontiden.

¹ Planloven § 56, stk. 2.



Ejendommen er ikke omfattet af kommuneplanramme.

Ejendommen er ifølge Kommuneplan 2019 beliggende i et område, hvor landskabet skal vedligeholdes.

Da stalden ligger i forbindelse med og underordner sig eksisterende bygninger, vurderes det at det ansøgte ikke vil påvirke landskabet væsentligt.

Vi vurderer, at det ansøgte, med en afstand på min. 1,2 km til nærmeste NATURA-2000 område, ikke vil have en væsentlig indvirkning på dyre- og planteliv, herunder, at der ikke vil ske forringelse eller beskadigelse af yngle-, vokse-, eller rasteområder for særligt beskyttede arter, jf. Habitatbekendtgørelsen.

Der er registreret drikkevandsinteresser i området.

Da der er tale om opførelse af et udhus på 65 m² vurderes sagen til, ikke at have betydning for dette.

Der er registreret særligt værdifuldt landbrugsjord i området, men da det ansøgte udhus erstatter et maskinhus, der nedrives i forbindelse med opførelse af det nye udhus, vurderes det at, udpegningen ikke har betydning i denne sag.

Del af ejendommen er oversvømmelsestruet ved skybrud.
Der skal tages hensyn til dette ved projektering af byggeriet.

Landzoneansøgningen har ikke været sendt til naboorientering, da det ansøgte, ikke vurderes at være af væsentlig betydning for naboerne.

Vi vurderer, at det ansøgte, ikke strider mod planloven og overordnede beskyttelsesinteresser. I afgørelsen er der lagt vægt på, at den eksisterende bebyggelse ikke er egnet til staldbygning.

Offentliggørelse

Landzonetilladelsen vil blive offentliggjort den 6. januar 2023 på kommunens hjemmeside².

Klagefristen udløber den 3. februar 2023.

Landzonetilladelsen kan ikke udnyttes før klagefristen er udløbet. En klage har opsættende virkning med mindre Planklagenævnet bestemmer andet.

Vær opmærksom på anden lovgivning

På matriklen kan der være tinglyst servitutter om f.eks. kloakledninger, bygge- linjer, hegn eller andre forhold, som berører ejendommen. Der kan fås nærmere oplysninger om dette ved Tinglysningsretten³.

Ved udførelse af projektet skal du være opmærksom på, at anden lovgivning kan have indflydelse på projektet. Ved fund af fortidsminder⁴ skal du kontakte Øhavsmuseet⁵, bygge- og anlægsaffald skal sorteres⁶, ændring af vejadgang⁷ kræver godkendelse, og desuden skal du være opmærksom på regler om jordflytning⁸.

² www.fmk.dk/landzone

³ Se www.tinglysning.dk

⁴ Museumsloven §§ 24-27 (Lov nr. 473 af 7. juni 2001).

⁵ Øhavsmuseet, Arkæologi Sydfyn – mail: arkaeologi@ohavsmuseet.dk

⁶ Se www.fmk.dk/byggeaffald

⁷ Se www.fmk.dk/vejadgang

⁸ Se www.fmk.dk/jordflytning



**FAABORG-MIDTFYN
KOMMUNE**

Ønsker du at klage?

Hvis du ikke mener, at vi har behandlet sagen indholdsmæssigt eller retligt efter lovgivningen, så kan du klage til Planklagenævnet inden for 4 uger fra dags dato. Afgørelsen kan påklages af enhver med retlig interesse i sagens udfald og af landsdækkende foreninger og organisationer, hvis hovedformål er beskyttelsen af natur og miljø eller varetagelse af væsentlige brugerinteresser inden for arealanvendelsen.

Klagen skal sendes til Planklagenævnet via Klageportalen, som du finder på www.borger.dk eller www.virk.dk. Klagen sendes gennem Klageportalen til Faaborg-Midtfyn Kommune. Klagen er først indgivet, når den er tilgængelig for kommunen i Klageportalen.

Planklagenævnet skal som udgangspunkt afvise en klage, der kommer udenom Klageportalen, hvis der ikke er særlige grunde til det. Hvis du ønsker at blive fritaget for at bruge Klageportalen, skal du sende en begrundet anmodning til Faaborg-Midtfyn Kommune. Kommunen videresender anmodningen til Planklagenævnet, som afgør om din anmodning kan imødekommes.

For at få behandlet sagen, skal der indbetales et gebyr til Planklagenævnet. Gebyret betales tilbage, hvis du får helt eller delvis medhold i klagen. Nærmere information og vejledning findes på www.naevneneshus.dk/planklagenaevnet.

Hvis du vil indbringe afgørelsen for domstolene, skal dette ske inden 6 måneder.

Har du spørgsmål, er du velkommen til at kontakte mig.

Venlig hilsen

Gitte Nykjær Madsen
Bygningskonstruktør

Maria Christiansen
Teamleder

Kopi sendt til:
Arkæologi Sydfyn, Grubbemøllevej 13, 5700 Svendborg
arkaeologi@ohavsmuseet.dk

Odense Bys Museer, Overgade 48, 5000 Odense C
museum@odense.dk



**FAABORG-MIDTFYN
KOMMUNE**

Kort med placering

ASSENSVEJ 184, 5750 RINGE | NY BYGNING TIL KVÆG | MYNDIGHEDSSÆT

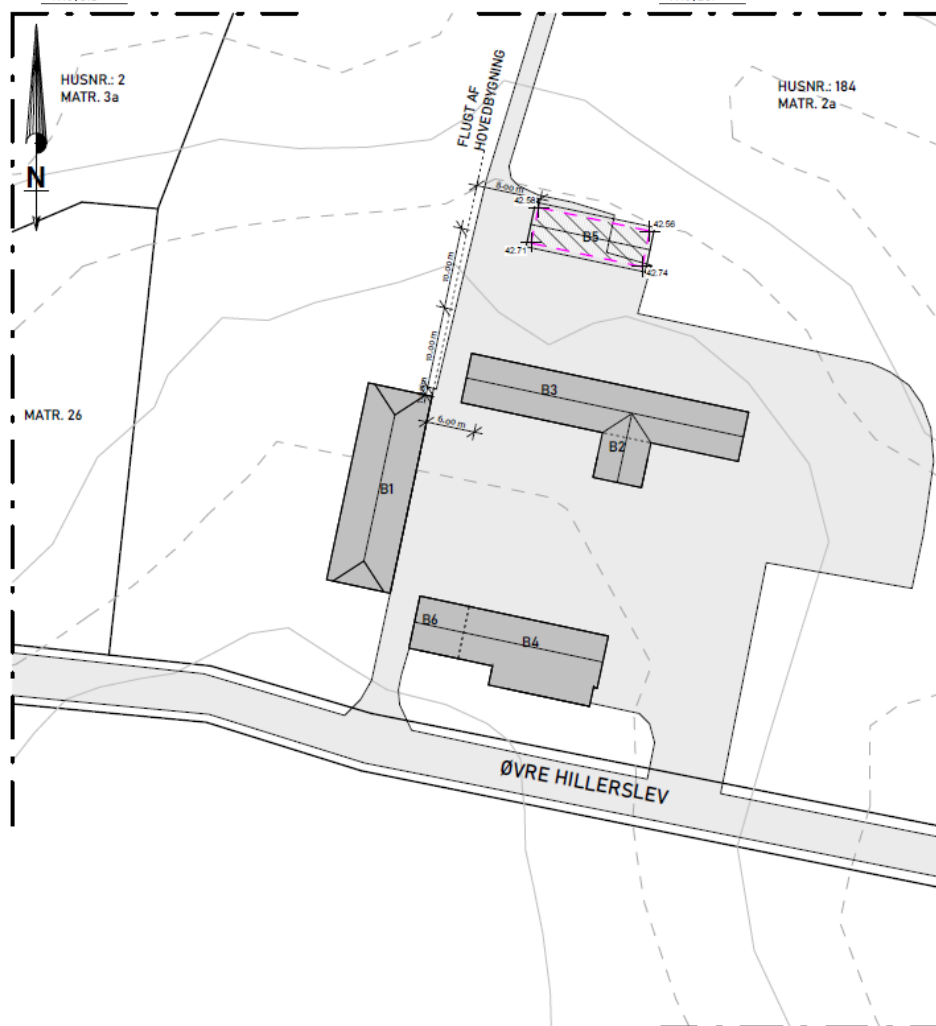
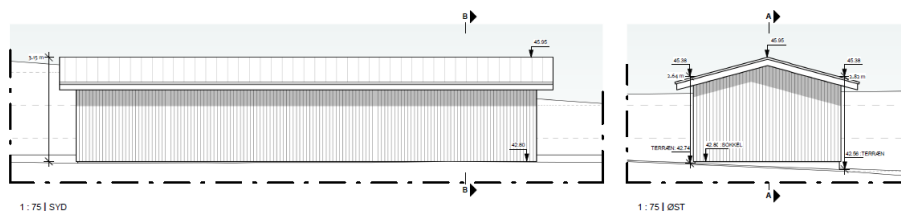
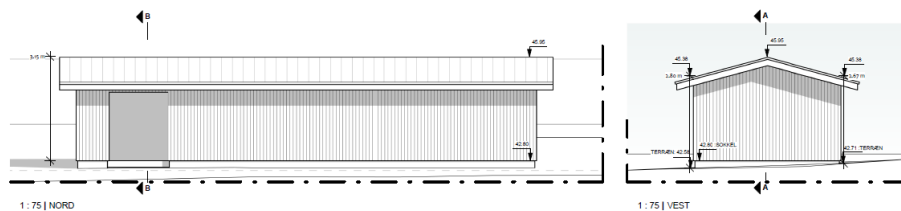



**FAABORG-MIDTFYN
KOMMUNE**

Oversigtskort

