



**FAABORG-MIDTFYN**  
KOMMUNE

Bilag A: Skema til brug for screening (VVM-pligt): Hydrologiprojekt i Snarup Mose

<b>VVM Myndighed</b>	
<b>Basis oplysninger</b>	<b>Tekst</b>
Projekt beskrivelse – jf. anmeldelsen:	<b>Hydrologiprojekt i Snarup Mose</b> NaturRådgivningen har på vegne af Aage V. Jensen, den 4. marts 2023 søgt om godkendelse efter vandløbsloven til at ændre i de private vandløb Tangebækken og Afløb til Stævningen på matr.nr. 7f, Krarup By, Krarup, 32a og 32b, Egeskov By, Kværndrup.
Navn og adresse på bygherre	Aage V. Jensen Kampmannsgade 1,6 1604 København V
Bygherres kontaktperson og telefonnr.	NaturRådgivningen, Bjørnemosen 75, 5260 Odense Niels Riis, niels@naturogvand.dk
Projektets placering	Projektet udføres på matr.nr. 7f, Krarup By, Krarup, 32a og 32b, Egeskov By, Kværndrup.
Projektet berører følgende kommuner	Faaborg-Midtfyn Kommune



## FAABORG-MIDTFYN KOMMUNE

Oversigtskort i målestok

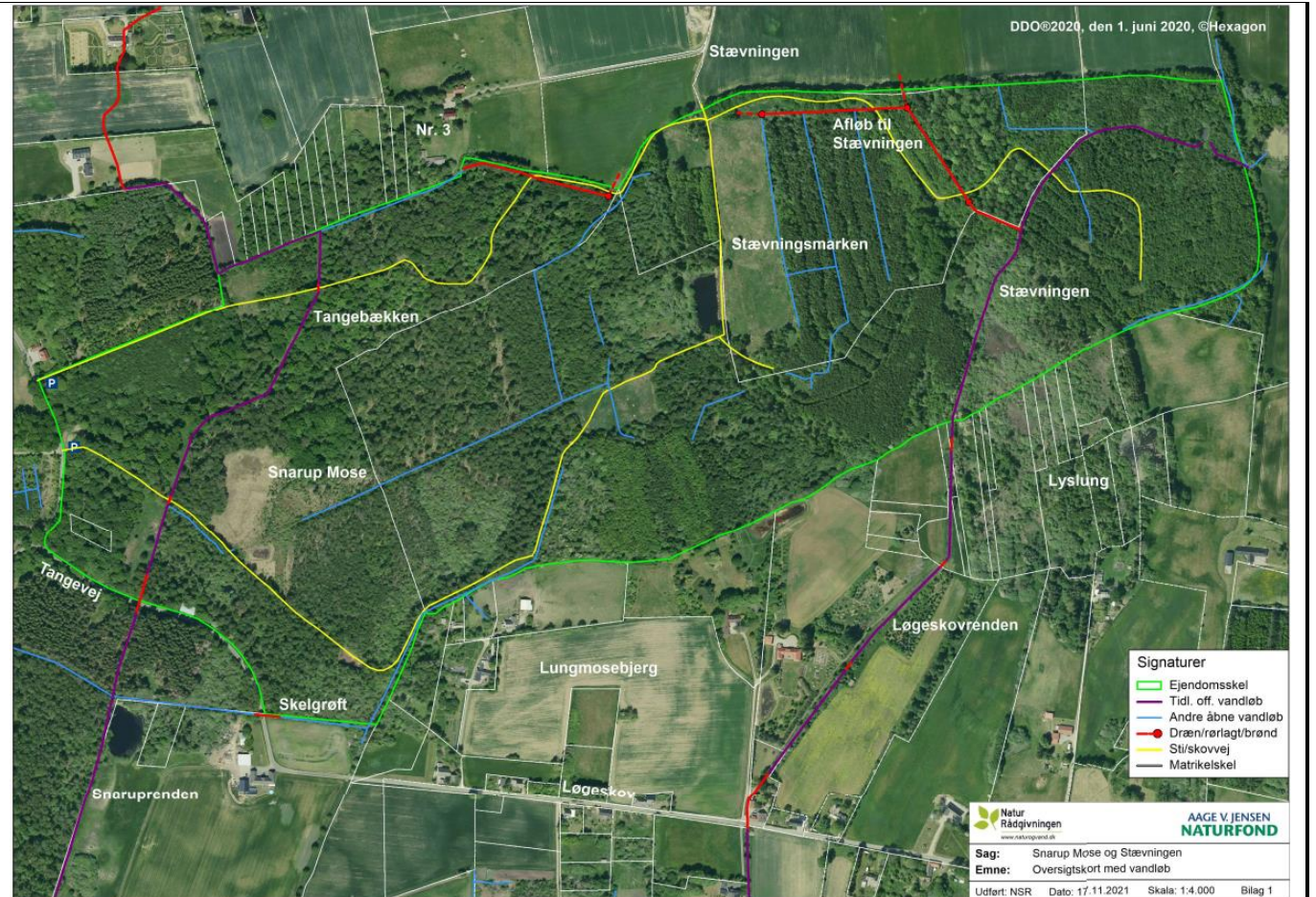

Figur 1, Den grønne streg viser ejendomsskel. Den røde streg markerer dræn/rørlagt vandløb. Den blå streg er åbne vandløb. Den gule streg viser stier. Den lilla viser tidligere off. Vandløb. Lysegrå viser matrikelgrænse.



**FAABORG-MIDTFYN  
KOMMUNE**

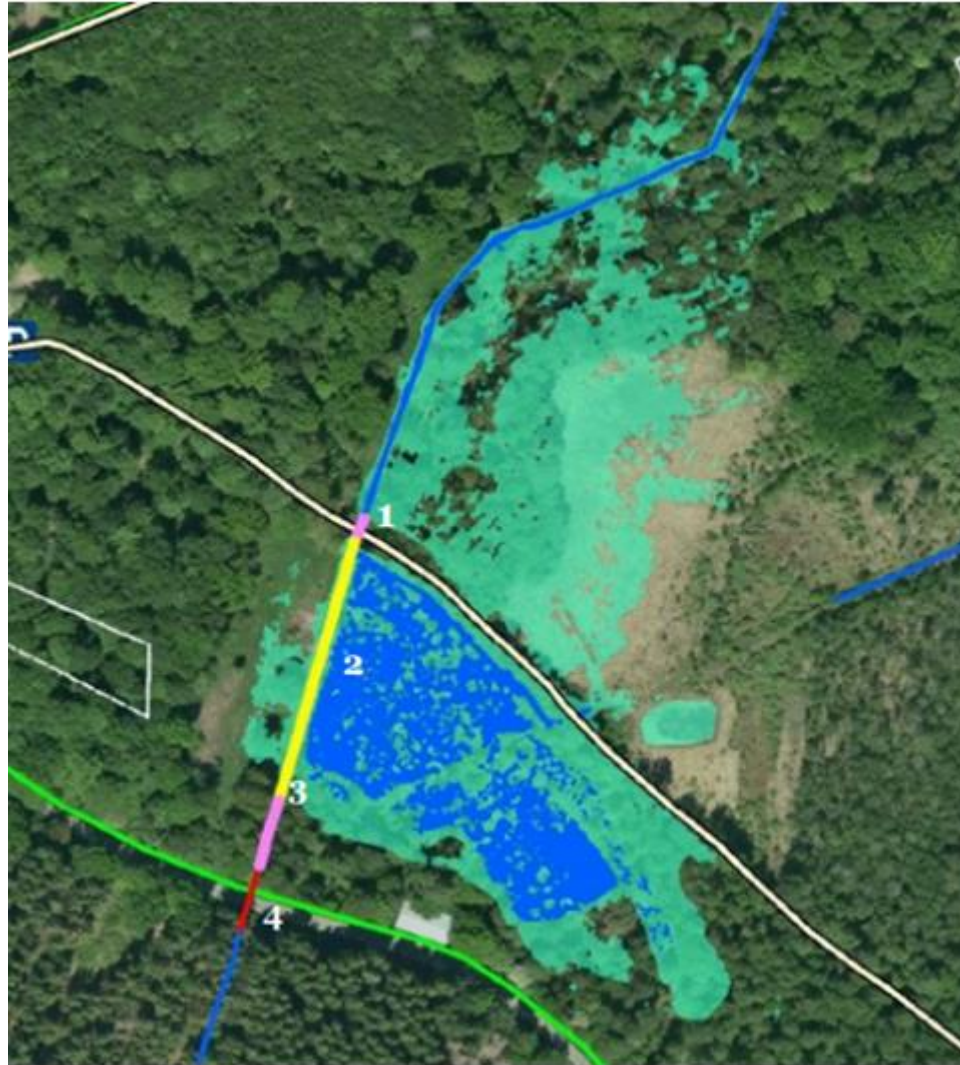

Figur 2. Den grønne streg viser ejendomskel i den sydvestlige del af Snarup Mose. Den røde streg markerer dræn. Den blå streg er åbne



**FAABORG-MIDTFYN  
KOMMUNE**

vandløb. Den gule streg viser det vandløb der ønskes ændret. Den lyserøde viser den nye rørlægning.

Kortbilag i målestok





**FAABORG-MIDTFYN  
KOMMUNE**

	Figur 3. Den grønne streg viser ejendomskel. Den røde streg markerer dræn. Den blå streg er åbne vandløb. Den gule streg viser det vandløb der ønskes ændret. Den lyserøde viser den nye rørlægning. De røde pletter markerer brønde der ønskes fjernet. Stjernen markerer hvor der ønskes at lægge en blokering af vandløbet for at sikre højere vandstand i det eksisterende vandhul syd for.				
<b>Forholdet til VVM reglerne</b>		<b>Ja</b>		<b>Nej</b>	
Er anlægget opført på bilag 1 til bekendtgørelse nr. 448 af 10. maj 2017				X	Hvis ja, er der obligatorisk VVM-pligtigt
Er anlægget opført på bilag 2 til bekendtgørelse nr. 448 af 10. maj 2017		X			Regulering af vandløb er omfattet af bilag 2, punkt 10f og der skal der gennemføres en screening.
	<b>Ikke relevant</b>	<b>Ja</b>	<b>Bør undersøges</b>	<b>Nej</b>	<b>Tekst</b>
<b>Anlæggets karakteristika:</b>					
1. Arealbehovet i ha:	x				Projektet udføres inden for eksisterende vandløbstracé.
2. Er der andre ejere end Bygherre ?:				x	Det skal udelukkende anlægges på matr.nr. 7f, Krarup By, Krarup, 32a og 32b, Egeskov By, Kværndrup, som ejes af Aage V. Jensen Fonden.
3. Det bebyggede areal i m2 og bygningsmasse i m3	X				
4. Anlæggets maksimale bygningshøjde i m:	X				
5. Anlæggets kapacitet for så vidt angår flow og opbevaring af: Råstoffer – type og mængde: Mellemprodukter – type og mængde: Færdigvarer – type og mængde:	X				
6. Anlæggets kapacitet for strækingsanlæg:	X				
7. Anlæggets længde for strækingsanlæg:	X				
8. Anlægget behov for råstoffer – type og mængde:  I anlægsfasen:  I driftsfasen:	X				
9. Behov for vand – kvalitet og mængde:	X				Der er ikke behov for vand til gennemførelse af vandløbsreguleringen.



**FAABORG-MIDTFYN  
KOMMUNE**

I anlægsfasen:					
I driftsfasen:					
10. Forudsætter anlægget etablering af yderligere vandforsyningskapacitet:	x				
11. Affaldstype og mængder, som følge af anlægget: Farligt affald: Andet affald: Spildevand:	X				Affald vurderes at være af mindre betydning. Affald vil bestå af det betonrør fra rørlægning, det forventes at disse fjernes eller afkobles fra det nye vandløbstrace. Overskudsjord udjævnes på matriklen.
12. Kræver bortskaffelse af affald og spildevand ændringer af bestående ordninger:	X				
13. Overskrides de vejledende grænseværdier for støj:	X				
14. Overskrides de vejledende grænseværdier for luftforurening:	X				
15. Vil anlægget give anledning til vibrationsgener::	X				
16. Vil anlægget give anledning til støvgener:	X				
17. Vil anlægget give anledning til lugtgener:	X				
18. Vil anlægget give anledning til lysgener:	X				
19. Må anlægget forventes at udgøre en særlig risiko for uheld:	X				
<b>Anlæggets placering</b>	<b>Ikke relevant</b>	<b>Ja</b>	<b>Bør undersøges</b>	<b>Nej</b>	<b>Tekst</b>
20. Forudsætter anlægget ændring af den eksisterende arealanvendelse:				x	Vandløbet reguleres til et nyt forløb der dimensioneres så der som minimum kan transportere den samme mængde vand som det tidligere vandløb var dimensioneret til.
21. Forudsætter anlægget ændring af en eksisterende lokalplan for området:				x	
22. Forudsætter anlægget ændring af kommuneplanen:				x	
23. Indebærer anlægget behov for at begrænse anvendelsen af naboarealer ud over hvad der fremgår af gældende kommune- og				x	



**FAABORG-MIDTFYN  
KOMMUNE**

lokalplaner:					
24. Vil anlægget udgøre en hindring for fremtidig anvendelse af områdets råstoffer og grundvand:				x	
25. Indebærer anlægget en mulig påvirkning af sårbare vådområder:				x	
26. Er anlægget tænkt placeret indenfor kystnærhedszonen:				x	
27. Forudsætter anlægget rydning af skov:				x	
28. Vil anlægget være i strid med eller til hinder for etableringen af reservater eller naturparker:				x	
29. Tænkes anlægget placeret i Vadehavsområdet:				x	
30. Kan anlægget påvirke registrerede, beskyttede eller fredede områder –  Nationalt:  Internationalt (Natura 2000):  Forventes området at rumme beskyttede arter efter bilag IV Forventes området at rumme danske rødlistearter:		x			Projektstrækningen vedrører naturområdet Snarup Mose. Vandløbet ændres for at sikre en bedre hydrologi i mosen, til gavn for flora og fauna i mosen overordnet set.
31. Kan anlægget påvirke områder, hvor fastsatte miljøkvalitetsnormer allerede er overskredet:  Overfladevand:  Grundvand:  Naturområder:  Boligområder (støj/lys og Luft):	x	X		x	Der udarbejdes væsentlighedsvurdering i forhold til bilag IV arter der findes i området.
32. Tænkes anlægget etableret i et tæt befolket område:				x	
33. Kan anlægget påvirke:  Historiske landskabstræk:				x	Projektet vurderes ikke at have en betydelig påvirkning af væsentlige landskabelige forhold, da projektet alene berører vandløbet og ikke væsentlige terrænændringer. Dog må det forventes at mosen vil blive mere fugtig af indgrebene i projektet.



**FAABORG-MIDTFYN  
KOMMUNE**

Kulturelle landskabstræk:		X		X	Der ligger en stenalder bosættelse i området <a href="https://www.kulturarv.dk/fundogfortidsminder/Lokalitet/8430/">https://www.kulturarv.dk/fundogfortidsminder/Lokalitet/8430/</a>
Arkæologiske værdier/landskabstræk:				X	
Æstetiske landskabstræk:				X	
Geologiske landskabstræk:					
<b>Kendetegn ved den potentielle miljøpåvirkning</b>	<b>Ikke relevant</b>	<b>Ja</b>	<b>Bør undersøges</b>	<b>Nej</b>	<b>Tekst</b>
34. Er området, hvor anlægget tænkes placeret, sårbar overfor den forventede miljøpåvirkning:				X	
35. Er der andre anlæg eller aktiviteter i område, der sammen med det ansøgte medfører en påvirkning af miljøet (Kumulative forhold):				X	
36. Er der andre kumulative forhold?				X	
38. Den forventede miljøpåvirknings geografiske udstrækning i areal:	X				
39. Omfanget af personer der forventes berørt af miljøpåvirkningen:	X				1 ejendom
40. Vil den forventede miljøpåvirkning række ud over kommunen/MC's område:				X	
41. Vil den forventede miljøpåvirkning berøre nabolande:				X	
42. Forventes miljøpåvirkningerne at kunne være væsentlige – Enkeltvis: Eller samlet:				X	Projektet påvirker ikke arealer uden for projektområde, herunder heller ikke drænforhold.
43. Må den samlede miljøpåvirkning betegnes som kompleks:				X	
44. Er der stor sandsynlighed for miljøpåvirkningen:				X	
45. Er påvirkningen af miljøet – Varig: Hyppig: Reversibel:	X	X   X			





**FAABORG-MIDTFYN**  
KOMMUNE

Konklusion		Ja		Nej	Tekst
Giver resultatet af screeningen anledning til at antage, at det anmeldte projekt vil kunne påvirke miljøet væsentligt, så det er VVM-pligtigt:				x	<p>Det vurderes at vandløbsreguleringen lokalt vil føre til en ændret hydrologi der vil understøtte arbejdet i området med at forbedre forholdene for det særegne dyre- og planteliv. Det vurderes dog ikke at der er tale om væsentlige ændrede miljøforhold der kan påvirke nogen eller noget i området i negativ retning.</p> <p>Det vurderes ikke at projektet vil påvirke internationale Natura 2000 områder væsentligt.</p> <p>Reguleringen vurderes ikke at få væsentlig indvirkning på miljøet og kræver således ikke en miljøvurdering af projektets indvirkning på miljøet.</p>

Dato: 03. juli 2023

Henriette Rantzau Almtorp